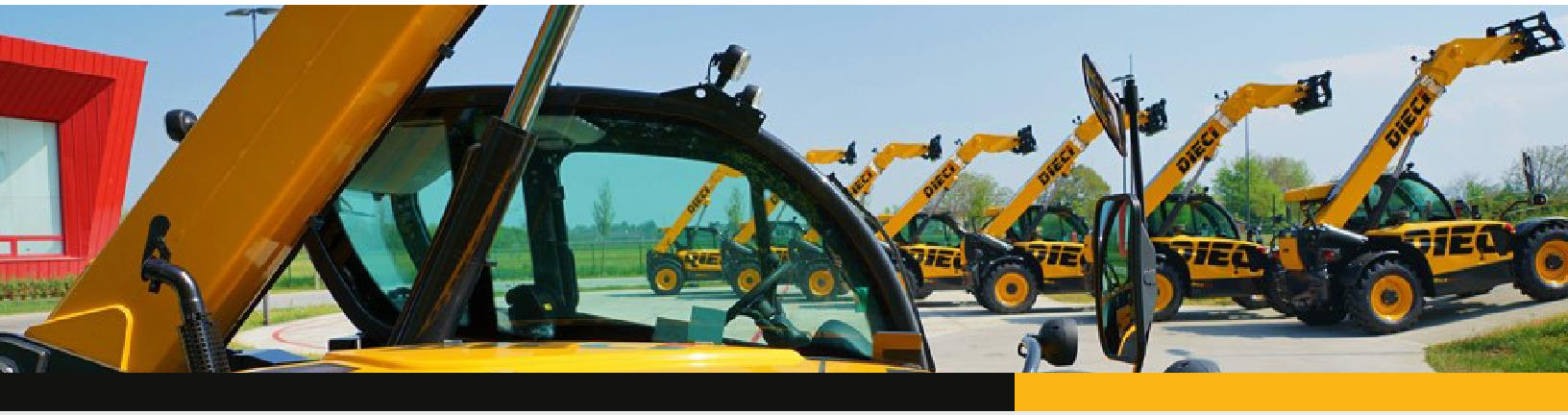

# MANIPULADOR PEGASUS 38.16 – 400°

**CARACTERÍSTICAS**

| | | |
|---|---|---|
| ▪ Capacidad de carga máxima en kg | → | 3.800 |
| ▪ Capacidad máx. a la máxima altura en kg | → | 2.000 |
| ▪ Altura máxima en mts | → | 15,70 |
| ▪ Angulo oscilación de horquillas en grados | → | 134 |
| ▪ Pendiente máx. superable con carga en % | → | 40 |
| ▪ Peso Total en vacío en Kg | → | 13.100 |
| ▪ Velocidad máx. en Km/hr | → | 30 |
| ▪ Motor IVECO con Potencia en HP | → | 101 |
| ▪ Capacidad del Depósito Aceite | → | 245 |
| ▪ Capacidad del Depósito de combustible | → | 126 |
| ▪ Neumáticos | → | 405/70X20” |

**CONFIGURACIÓN**

- Rotación continua de Cabina y Brazo 400° Cambio de 2 velocidades
- Transmisión Hidrostática con bomba de Caudal variable
- Cambio Hidrostático de 2 velocidades
- Pedal inching de avance controlado
- Operación total del brazo con Joystick 5 en 1
- Ejes direccionales Dana Spicer con reductores epicicloidales
- Freno de baño de aceite a las cuatro ruedas con sistema desdoblado
- Freno de estacionamiento negativo
- Dispositivo antivuelco con bloqueo de movimientos
- Cabina cerrada e insonorizada homologada ROPS-FOPS
- Toma hidráulica en el brazo para conectar eventuales accesorios
- Eje trasero autoblocante 45%

# MANIPULADOR PEGASUS 38.16 – 400°

**OPCIONALES INCLUIDOS**

- **Control Remoto para operación a distancia**
- Horquillas de 1200x45 mm. Cap. 4 Ton
- Protección vidrio delantero
- Distribuidor con mandos proporcionales
- Aire Acondicionado
- Rueda repuesto
- Luces led sobre cabina
- Bomba de bajada de emergencia en caso de bloqueo

**GARANTIA**

- **Un año o 2000 horas de trabajo (lo que primero ocurra)**